



Progetto co-finanziato
dall'Unione Europea



In partenariato con:



Convegno

**Insieme nella
cura:** Patto
provinciale per la
qualificazione del
lavoro di cura

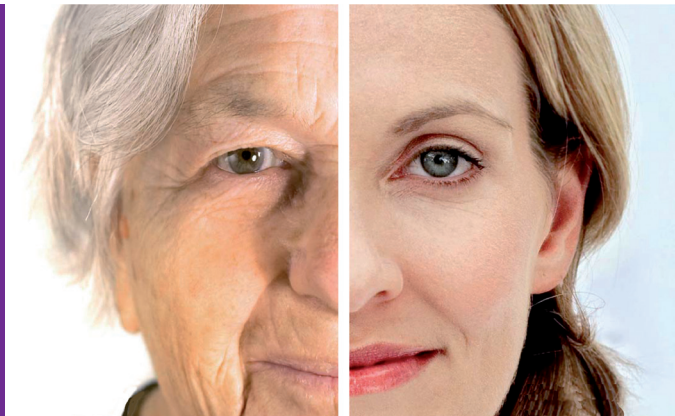

**Assistenti familiari
ed integrazione
con i servizi a
sostegno della
domiciliarità**

Mercoledì 27 giugno 2012 Ore 9.00-17.00

Best Western Classic Hotel
Via Pasteur 12/c - Reggio Emilia

Il convegno intende presentare i risultati del progetto "Insieme nella cura", finalizzato al miglioramento dei servizi rivolti a donne migranti che svolgono lavoro di cura.

"Insieme nella cura" è stato finanziato dal Fondo Europeo per l'Integrazione di cittadini di paesi terzi (PROG. 7706) e realizzato dalla Provincia di Reggio Emilia, in partenariato con l'Azienda Unità Sanitaria Locale di Reggio Emilia, la Cooperativa Anziani e Non solo e l'Associazione Nondasola.

Il progetto ha previsto:

- 26 interviste qualitative a Presidenti delle Unioni dei Comuni, Organizzazioni Sindacali, Direttori dei Distretti sanitari, Responsabili degli Uffici di Piano e Membri dell'Ufficio di Presidenza della Conferenza Territoriale Sociale e Sanitaria della Provincia di Reggio Emilia,
- la raccolta di 10 buone pratiche,
- azioni di formazione e focus group con la partecipazioni di 58 operatori di servizi sociali e socio-sanitari e di sportelli "assistenti familiari" del territorio provinciale,
- lavori di gruppo con i componenti dell'ufficio di supporto.

Il percorso compiuto ha evidenziato la rilevanza di una progettualità e messa in campo di azioni concrete mirate alla regolarizzazione, qualificazione, inserimento, integrazione lavorativa delle cosiddette badanti.

Il progetto ha inoltre evidenziato il forte intreccio tra tematiche migratorie ed invecchiamento della popolazione, inclusione sociale e lavorativa delle assistenti familiari ed integrazione con i servizi territoriali a supporto della domiciliarità.

Questi aspetti saranno oggetto di approfondimento nella sessione mattutina del convegno con il contributo di esperti, quali Giovanni Lamura dell'INRCA, Ebe Quintavalla, sociologa, Lea Battistoni, esperta di politiche attive del lavoro.

Nella sessione pomeridiana Sonia Masini, Presidente della Provincia di Reggio Emilia, presenterà i contenuti del *Patto provinciale per la qualificazione del lavoro di cura*, che saranno oggetto di confronto con attori istituzionali e parti sociali.

A moderare la sessione pomeridiana sarà Liviana Iotti di Telereggio.

La conclusione dei lavori sarà affidata a Teresa Marzocchi, Assessore alle Politiche sociali della Regione Emilia Romagna.

08.45 Registrazione dei partecipanti

09.00 Apertura dei lavori

Fausto Nicolini Direttore Generale, Ausl di Reggio Emilia

Adriana Cogode Vice Prefetto Vicario, Prefettura di Reggio Emilia

Ilenia Malvasi Assessore alla Formazione Professionale Istruzione, Provincia di Reggio Emilia

Introduzione

- Il progetto **Insieme Nella Cura: finalità e percorso attuativo**

Loredana Ligabue Direttore cooperativa Anziani e Non solo

Prima sessione: Il quadro di riferimento

Relazioni:

- **Dimensione e problematiche dell'invecchiamento e delle migrazioni di cura**

Giovanni Lamura Vicepresidente Eurocarers, ricercatore INRCA - Centro di Ricerca Socio Economica e Modelli Assistenziali per l'anziano

- **Verso una nuova domiciliarità: la cura e l'assistenza familiare nelle politiche di welfare**

Ebe Quintavalla Sociologa

- **Inclusione sociale e professionale delle lavoratrici migranti della cura**

Lea Battistoni Valutatrice ed Esperta di politiche sociali e del lavoro

13.00 Pausa e colazione di lavoro

14.00 Ripresa dei lavori

Seconda sessione: Le proposte

Introduce Marco Fantini Assessore alla Sicurezza sociale Provincia di Reggio Emilia

- **I contenuti emersi dai gruppi di lavoro con gli operatori dei servizi territoriali**
Federico Boccaletti Presidente cooperativa Anziani e Non solo
- **Verso il Patto provinciale per la qualificazione del lavoro di cura**
Sonia Masini Presidente Provincia di Reggio Emilia e CTSS

Aprono il confronto:

Loris Cavalletti Segretario FNP CISL Reggio Emilia

Marzia Dall'Aglio Segretaria SPI CGIL

Matteo Sassi Assessore alle Politiche sociali Comune di Reggio Emilia

Sandro Venturelli Presidente Unione Val d'Enza

Conduce Liviana Iotti Telereggio

Conclusioni Teresa Marzocchi Assessore Promozione delle politiche sociali e di integrazione per l'immigrazione, volontariato, associazionismo e terzo settore - Regione Emilia Romagna

Segreteria organizzativa

Staff Comunicazione, AUSL Reggio Emilia
tel. 0522 335438/335290/335296, fax 0522 335380
e-mail: infocomunicazione@ausl.re.it

Crediti

Sono stati richiesti i crediti ECM per le figure sanitarie e i crediti formativi per gli Assistenti Sociali.

Iscrizione

Il convegno è gratuito. È possibile iscriversi direttamente sul sito www.ausl.re.it o inviando la scheda via fax al numero 0522 335380.

Patto provinciale per la qualificazione del lavoro di cura

Modulo di iscrizione

Cognome	
Nome	
Nato a	il
Via	n°
Comune	
CAP	Provincia
Telefono	
Fax	
E-mail	
Professione	
Ente di appartenenza	
Firma	

Informativa sul trattamento dei dati personali (D. Lgs. 196/03). I dati acquisiti sono utilizzati dalla AUSL di Reggio Emilia per l'invio di proprie comunicazioni e non vengono divulgati a terzi. In caso di Vostra richiesta, avrete la possibilità di verificare, rettificare o cancellare i vostri dati.

675/96 Riservatezza dati personali

Autorizzo a detenere i dati personali a scopo organizzativo dell'attività svolta, con divieto di diffusione e/o cessione degli stessi, senza preventiva autorizzazione.

Firma _____

Riservato ai dipendenti AUSL di Reggio Emilia

lo sottoscritto _____

dichiaro che la mia partecipazione a questo convegno è stata autorizzata dal responsabile di servizio

Firma _____

Sede del Convegno

Best Western Classic Hotel

Via Pasteur 12/c - Località S. Maurizio

42122 Reggio Emilia

Come raggiungerci

In auto

All'uscita dell'autostrada imboccare la tangenziale direzione Modena e proseguire per circa 9 Km.

In treno

Dalla stazione ferroviaria Bus n. 2 e Bus navetta dalle 12.00 alle 14.30 ogni mezz'ora per la sede del convegno

